

PLANTA TIPO GENERAL APARTAMENTOS – PISO 2

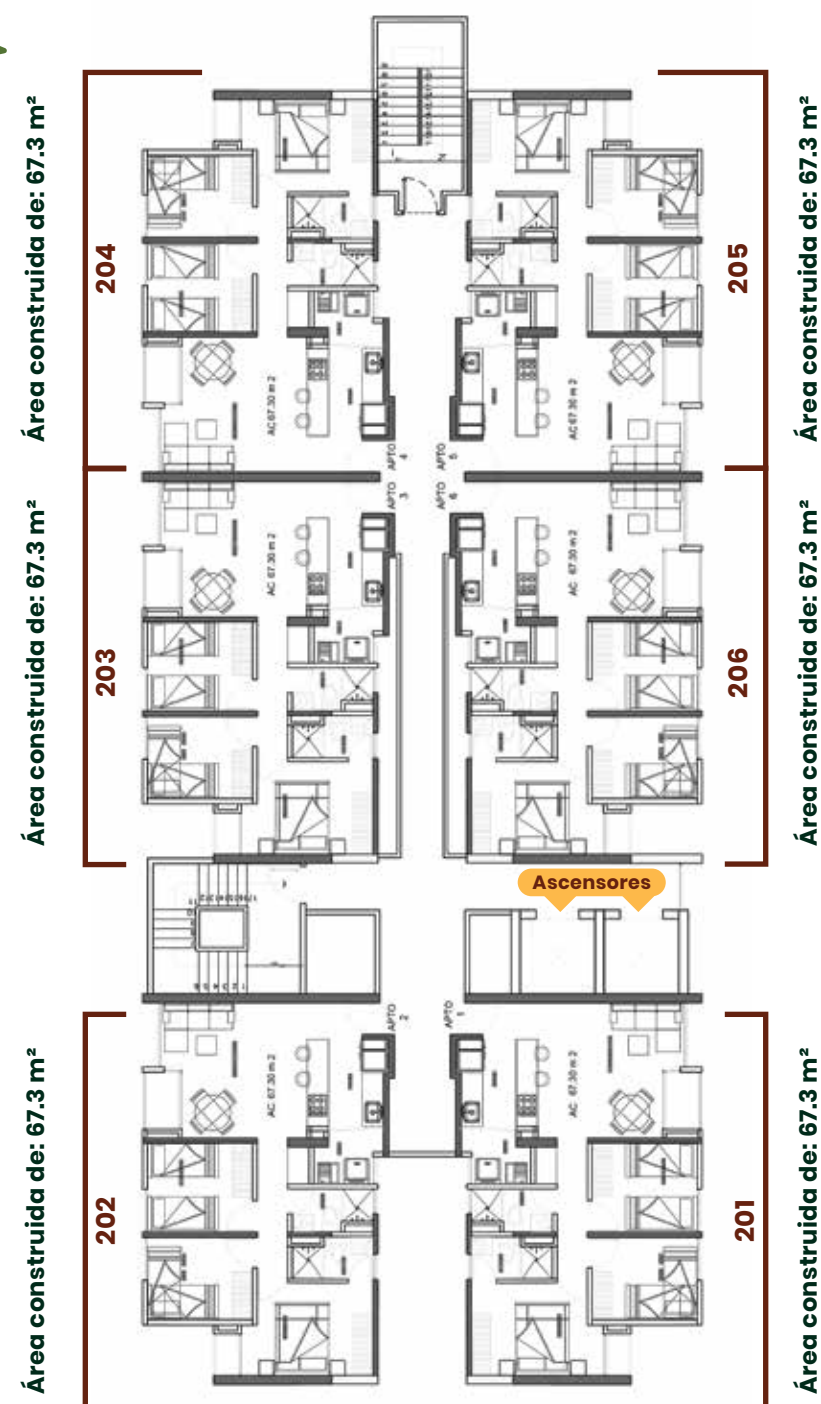

PLANO TIPO DE APARTAMENTOS

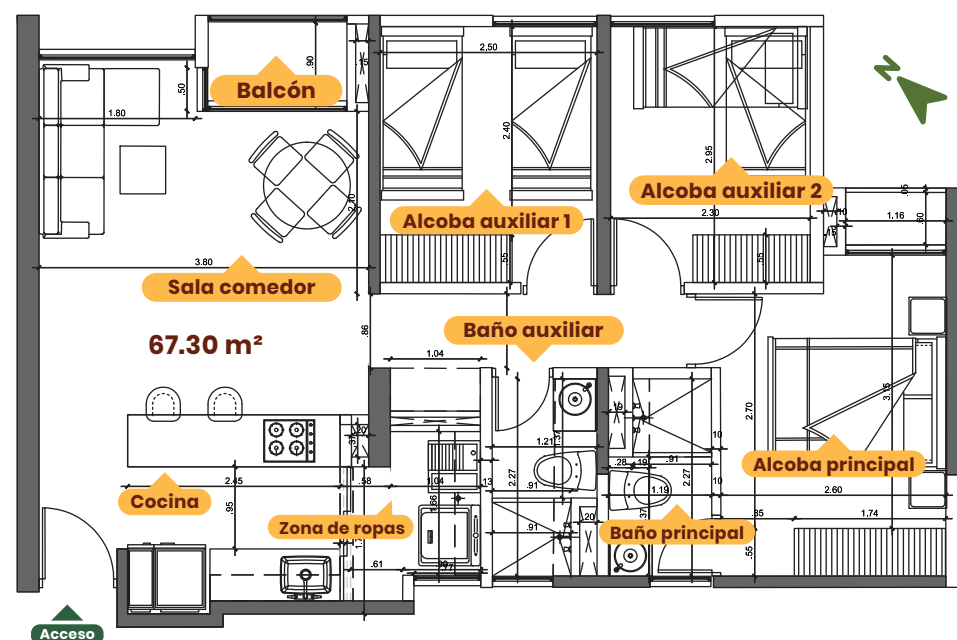

Agenda tu cita y sé un feliz propietario

317 8482210
315 0459518

Visita nuestra sala de ventas:
Calle 28 No. 33 – 18 Girón, Santander



CONSTRUYE Y VENDE:

UrbaMares
URBANIZADORA MARTINEZ ESPARZA

www.urbamares.com

Todas las imágenes, perspectivas y planos de esta publicación son ilustrativos e incluyen elementos y amoblamientos decorativos. El proyecto y las áreas ofrecidas pueden sufrir modificaciones, como consecuencia directa de órdenes dadas por la curaduría o la alcaldía competente en la expedición de la licencia de construcción, por caso fortuito y/o de fuerza mayor.

MIRADOR

DE **SAN JUAN**



Celebra la Vida

Tu **nuevo hogar** para disfrutar cada instante

GIRÓN SANTANDER

Sector: La Marquesa

Los espacios del apartamento y sus áreas sociales fueron diseñados para brindar ambientes modernos, cómodos y llenos de estilo.



CONSTRUYE Y VENDE:



UrbaMares
URBANIZADORA MARTINEZ ESPARZA

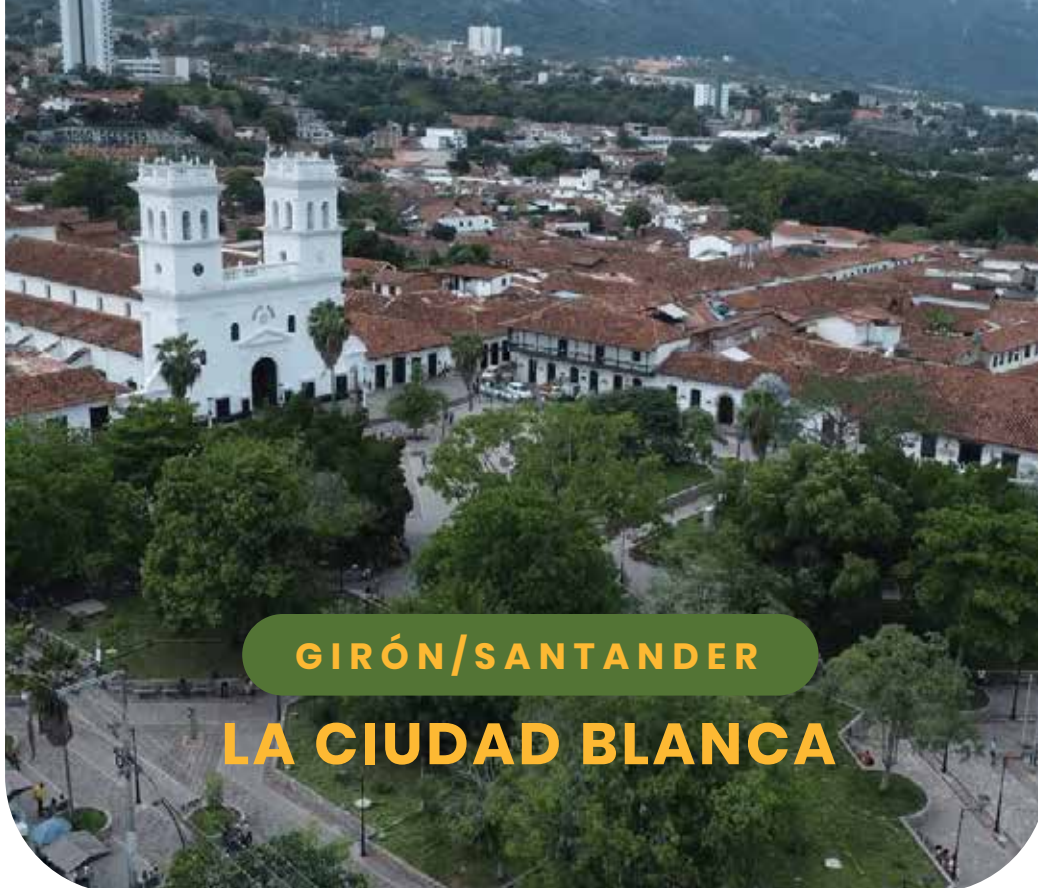

GIRÓN/SANTANDER LA CIUDAD BLANCA

Descubre el inicio de una gran visión urbana en Girón, Santander.

Mirador de San Juan, es un **proyecto NO VIS**, de 134 apartamentos en una Torre de 24 pisos, dentro del **Novedoso Megaproyecto Urbanístico Ciudad San Juan** de la **Constructora Urbamares**, ubicado en el **sector la Marquesa** en Girón - Santander, muy cerca del Street Mall y de zonas para futuros proyectos habitacionales y educativos.

¡Vivir aquí es toda una **celebración!**

MACROPROYECTO - GIRÓN



www.urbamares.com



EL PROYECTO



Mirador de San Juan es ideal para quienes buscan mayor comodidad en sus espacios y la ventaja de contar con **parqueadero privado**.

CARACTERÍSTICAS DEL PROYECTO

- ✓ Proyecto **NO VIS**
- ✓ Proyecto full acabados
- ✓ Área construida: **67,3 m²**
- ✓ Parqueadero privados y de visitantes + parqueadero de motos
- ✓ 3 Alcobas y 2 baños



Render acceso vehicular y lobby



Celebra la Vida

ZONAS SOCIALES

- Lobby de control vehicular y peatonal
- Salón social con terraza mirador
- Piscinas para adultos y niños
- Zona de sky lounge panorámica
- Gym
- Zona picnic
- Zona BBQ
- Oratorio
- Parque Infantil
- Zona pet friendly

ZONAS DE SERVICIO

- Oficina administrativa
- Cuarto técnico
- Baños sociales
- Planta eléctrica de suplencia total
- Cuarto de basuras y reciclaje
- Torre con 2 ascensores

